慈溪市科发电子有限公司

CIXI KEFA ELECTRONICS CO.,LTD.

产品规格书

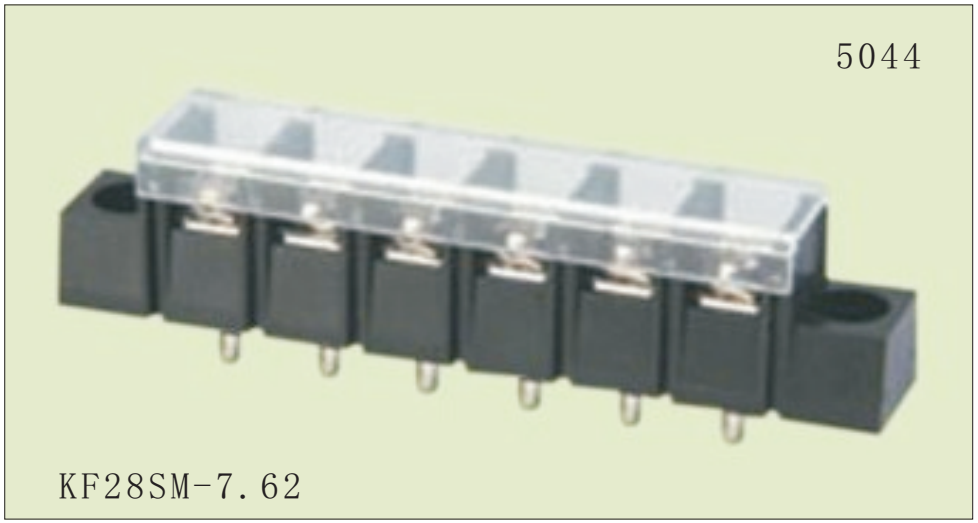

认证	cULus	CE CQC
电气性能		
参考标准	UL	IEC
额定电压	300V	250V
额定电流	20A	24A
使用线经	22-12 AWG	2.5mm²
耐 电 压	AC2000V/1Min	
机械性能		
扭 力 距	8.0Kg.cm	
温度范围	-40℃—+105℃	
尺寸		
间距	7.62mm	
极数	2P-24P	
材质及电镀		
塑体	PA66 UL94V-0	
焊针	黄铜 镀锡	
螺丝	M3 钢 镀镍	

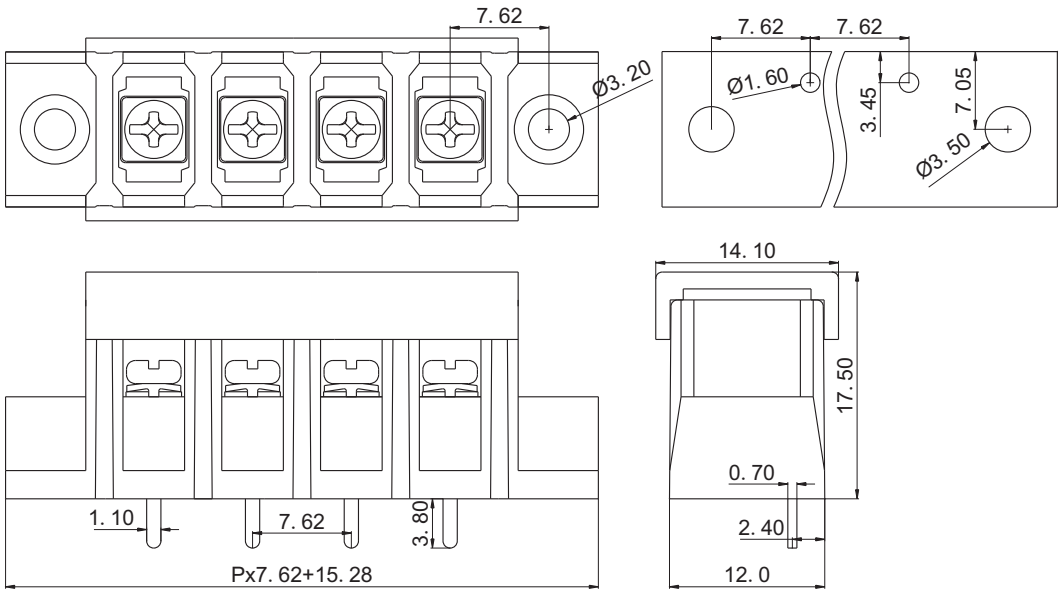

订购方式：

—— — □□ P — □ □ — 客户要求

型号　间距　极数

1	单倍间距
2	双倍间距

颜色

1	灰色	4	绿色	7	透明
2	蓝色	5	橙色	8	黄色
3	黑色	6	红色	9	白色

mm (INCH)

慈溪市科发电子有限公司
CIXI KEFA ELECTRONICS CO.,LTD.

THIROANGIF PROJECTION

NAME KF28SM-7.62